



OBEC Biskoupky, Biskoupky 40, 664 91 Ivančice, IČ:00637513

Č. j. 1/2019

**O b c e BISKOU PKY**  
**Obecní úřad Biskoupky**

V Biskoupkách dne 19. 3. 2019

**Obec Biskoupky zveřejňuje dle § 39 odst. 1 zákona č. 128/2000 Sb. o obcích, ve znění pozdějších předpisů**

**Z Á M Ě R**

**na bezúplatný převod pozemků za účelem provozování Automatické tlakové stanice pro účely veřejného vodovodu pro obec Biskoupky dle ustanovení:**

-Nového občanského zákoníku č.89/2012 Sb., ve znění pozdějších předpisů

-Zákona o katastru nemovitostí (katastrální zákon) č.256/2013Sb., - katastr nemovitostí.

Obec Biskoupky je výlučným vlastníkem níže uvedeného pozemku:

p. č 206/10 o výměře 141m<sup>2</sup> vše zapsáno v katastru nemovitostí vedeném Katastrálním úřadem pro Jihomoravský kraj, Katastrální pracoviště Brno - venkov, na listu vlastnictví č. 10001, obec Biskoupky v katastrální území Biskoupky na Moravě.

Razítko obce

.....

Mgr. Josef Benda v. r.  
starosta obce

Vyvěšeno na úřední desce: 19. 3. 2019

Sejmuto z úřední desky:

# VÝKAZ DOSAVADNÍHO A NOVÉHO STAVU ÚDAJŮ KATASTRU NEMOVITOSTÍ

Dosavadní stav				Nový stav													
Označení pozemku parc. číslem	Výměra parcely		Druh pozemku	Označení pozemku parc. číslem	Výměra parcely		Druh pozemku	Typ stavby	Způsob využití	Způsob využití	Zpús. určení výměr	Porovnání se stavem evidence právních vztahů					
	ha	m <sup>2</sup>	Způsob využití		ha	m <sup>2</sup>	Způsob využití	Díl přechází z pozemku označeného v katastru nemovitostí				dřívejší poz. evidenci	Číslo listu vlastnictví	Výměra dílu		Označení dílu	
206/1	52	61	lesní poz.	206/1	51	20	lesní poz.				0	206/1		10001	51	20	
				206/10	1	41	zast. pl.			bez opisů tech.vyb.	2	206/1		10001	1	41	
	52	61			52	61											

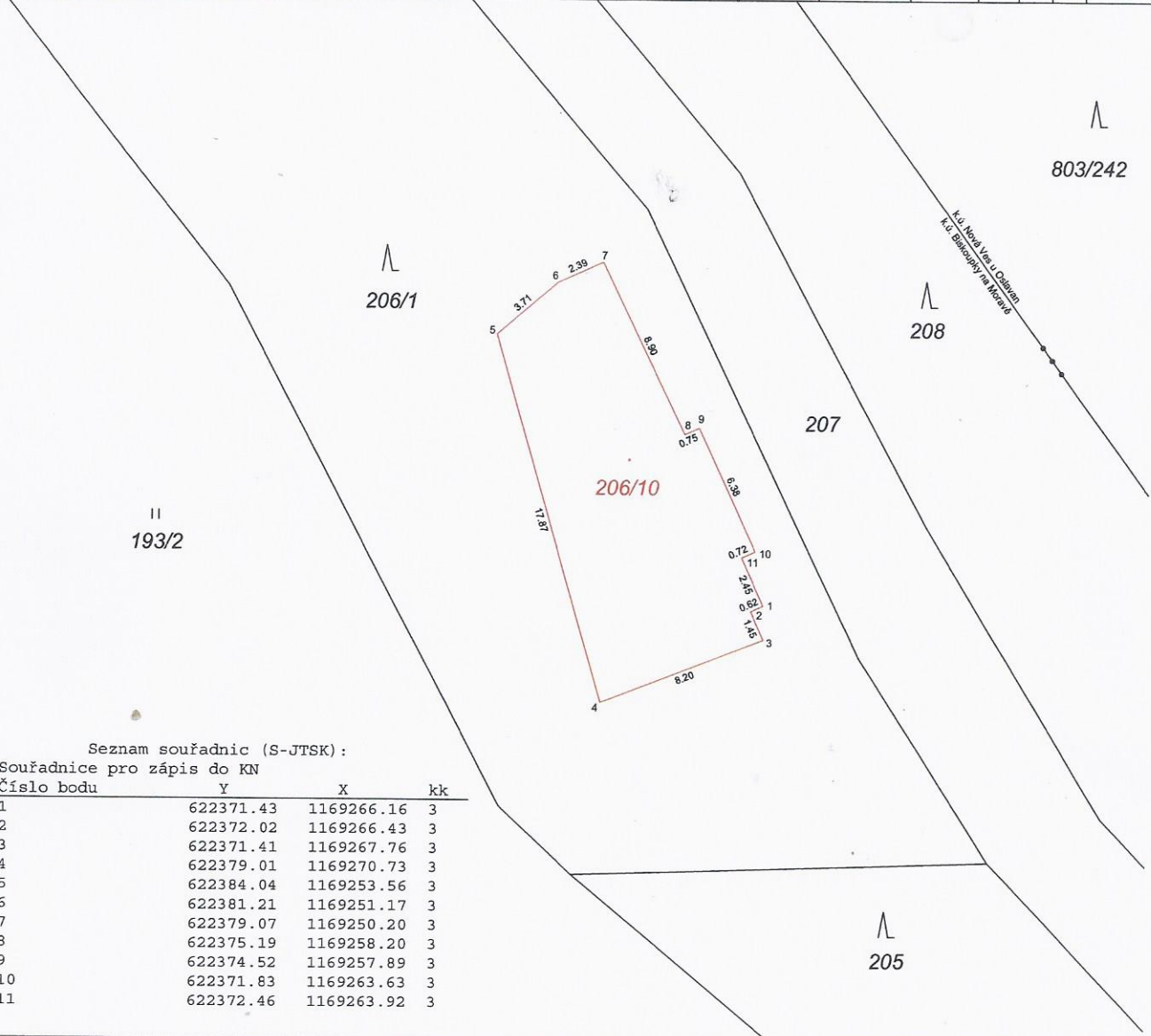

**Seznam souřadnic (S-JTSK):**

Souřadnice pro zápis do KN

Číslo bodu	Y	X	kk
1	622371.43	1169266.16	3
2	622372.02	1169266.43	3
3	622371.41	1169267.76	3
4	622379.01	1169270.73	3
5	622384.04	1169253.56	3
6	622381.21	1169251.17	3
7	622379.07	1169250.20	3
8	622375.19	1169258.20	3
9	622374.52	1169257.89	3
10	622371.83	1169263.63	3
11	622372.46	1169263.92	3

<b>GEOMETRICKÝ PLÁN pro vyznačení budovy</b>	Geometrický plán ověřil úředně oprávněný zeměměřický inženýr	Stejnopis ověřil úředně oprávněný zeměměřický inženýr.
	Jméno, příjmení: <b>Ing. Lenka Hybášková</b>	Jméno, příjmení: <b>Ing. Lenka Hybášková</b>
	Číslo položky seznamu úředně oprávněných zeměměřických inženýrů: <b>2594/12</b>	Číslo položky seznamu úředně oprávněných zeměměřických inženýrů: <b>2594/12</b>
	Dne: <b>10.01.2019</b> Číslo: <b>16/2019</b>	Dne: <b>17.1.2019</b> Číslo: <b>32/2019</b>
	Nálezitostmi a přesností odpovídá právním předpisům.	Tento stejnopis odpovídá geometrickému plánu v elektronické podobě uloženému v dokumentaci katastrálního úřadu.
Vyhotovitel: <b>ZK-Brno s.r.o Marie Hübnerové 58 62100 Brno</b>	Katastrální úřad souhlasí s očíslováním parcel.	Ověření stejnopisu geometrického plánu v listinné podobě.
Číslo plánu: <b>232-3353/2017</b>	<b>KÚ pro Jihomoravský kraj KP Brno-venkov Ing. Barbora Pacasová PGP-124/2019-703 2019.01.17 09:43:08 CET</b>	
Okres: <b>Brno-venkov</b>		
Obec: <b>Biskoupky</b>		
Kat. území: <b>Biskoupky na Moravě</b>		
Mapový list: <b>DKM(Moravský Krumlov 8-4/31)</b>		
Dosavadním vlastníkům pozemků byla poskytnuta možnost seznámit se v terénu s průběhem navrhovaných nových hranic, které byly označeny předepsaným způsobem.		
<b>zdi</b>		